

# REMONT ŚWIETLICY WIEJSKIEJ W MALISZEWIE

## RYSUNKI

# INWENTARYZACJA

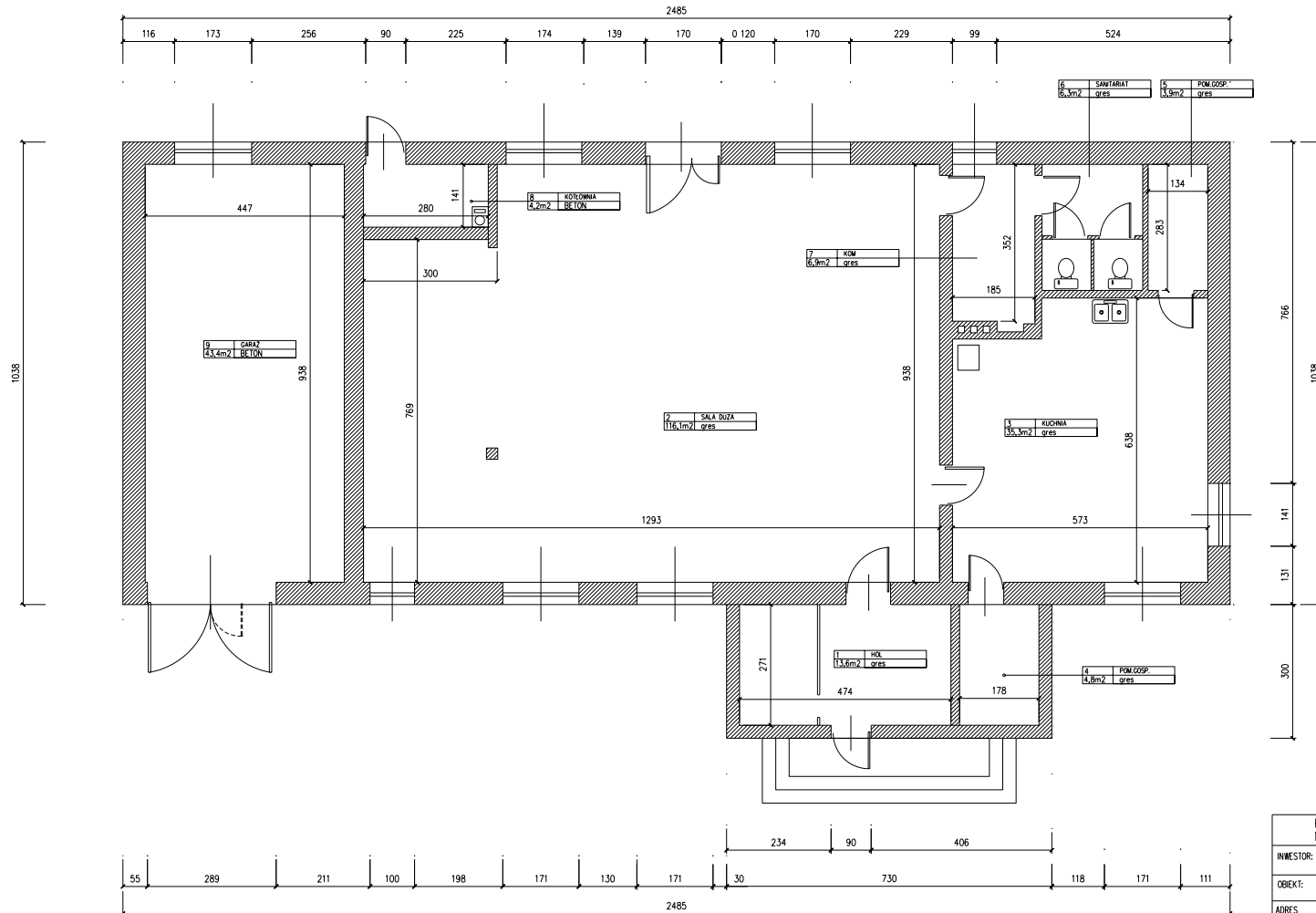

PROJEKTOWANIE I NADZORY BUDOWLANE Marek Kubicki 87-600 Włocławek ul.Jasna 18 B/4		
INWESTOR:	GMINA LIPNO ul. Mickiewicza 29, 87-600 Lipno	
OBIEKT:	SWETLICA WIEJSKA W MALISZEWIE GMINA LIPNO	
ADRES BUDOWY:	MALISZEWO	
TEMAT:	REMONT SWETLICY WIEJSKIEJ W MALISZEWIE GMINA LIPNO <b>RZUT PARTERU</b>	
PROJEKTANT:	Marek Kubicki upr. specj.architektonicznej konstr.- inżynierskiej upr.844/74/Bg	
DATA:	SKALA 1: 100	BRANZA: ARCH
LPEC 2013	rys nr. 2 str. 15	

# INWENTARYZACJA

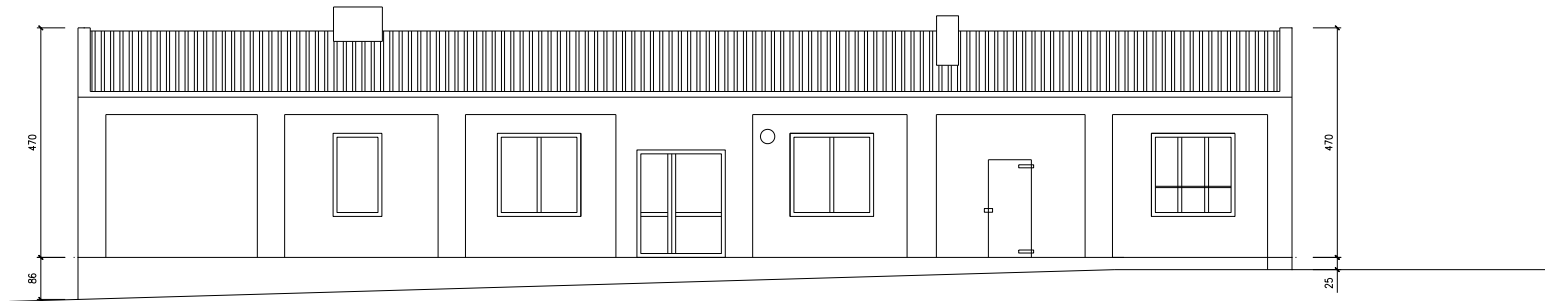
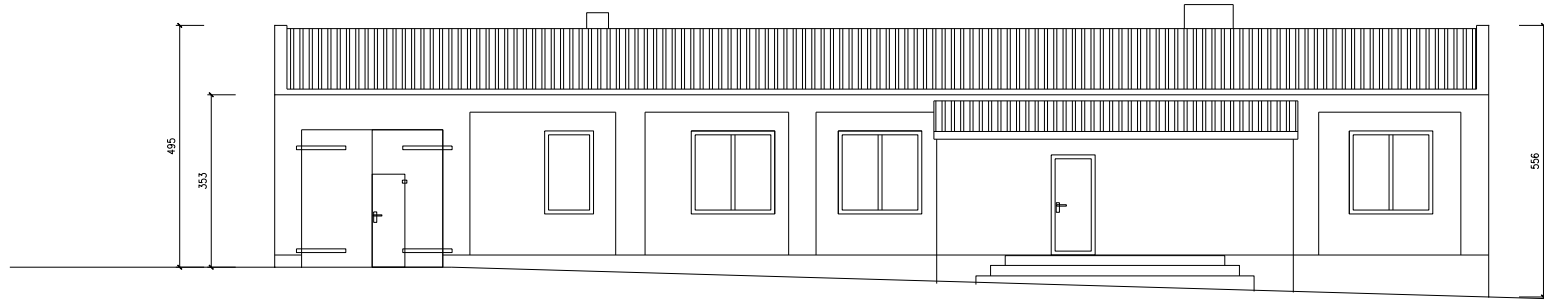

**ELEWACJE PN I PD**

UWAGI:

PROJEKTOWANIE I NADZORY BUDOWLANE Marek Kubicki 87-800 Włocławek ul. Jasna 18 B/4			
INWESTOR:	GMINA LIPNO ul. Mickiewicza 29, 87-600 Lipno		
OBIEKT:	ŚWIEŁYCA WIEJSKA W MAŁUSZEWIE GMINA LIPNO		
ADRES BUDOWY:	MAŁUSZEWO		
TEMAT:	REMONT ŚWIEŁYCY WIEJSKIEJ W MAŁUSZEWIE GMINA LIPNO <b>ELEWACJE PN I PD</b>		
PROJEKTANT:	Marek Kubicki upr. specj. architektonicznej, konstr. - inżynierskiej upr. 844/74/Bg		
DATA: LPEŁEC 2013	SKALA 1: 100	rys nr. 3 str. 16	BRANŻA: ARCH

# INWENTARYZACJA

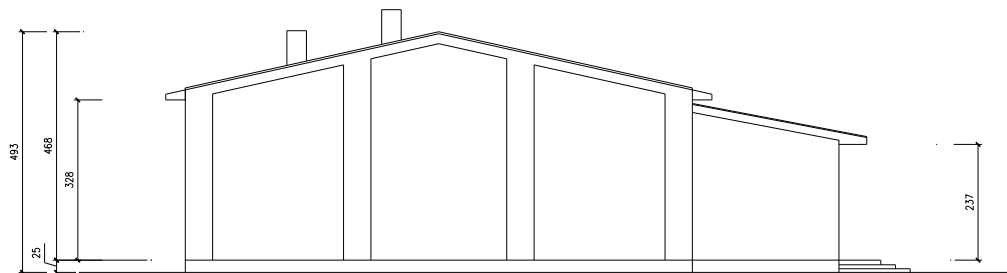
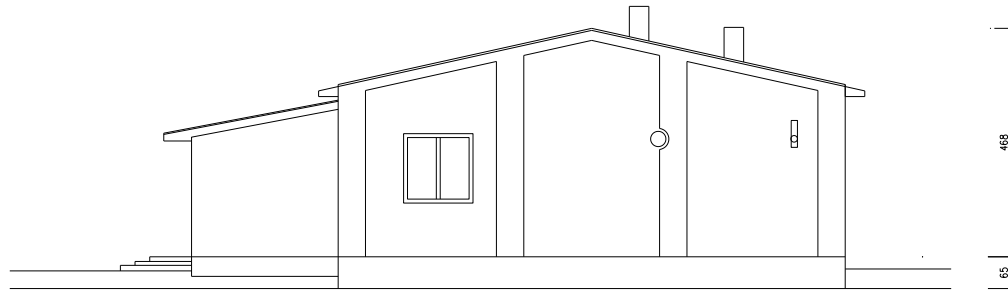

**ELEWACJE WSCH. I ZACH.**

UWAGI:

PROJEKTOWANIE I NADZORY BUDOWLANE Marek Kubicki 87-800 Włocławek ul.Jasna 18 B/4			
INWESTOR:	GMINA LIPNO ul. Mickiewicza 29, 87-600 Lipno		
OBIEKT:	ŚWIEŁYCA WEJSKA W MAŁSZEWE GMINA LIPNO		
ADRES BUDOWY:	MAŁSZEWO		
TEMAT:	REMONT ŚWIEŁYCY WEJSKIEJ W MAŁSZEWE GMINA LIPNO <b>ELEWACJE WSCH. I ZACH.</b>		
PROJEKTANT:	Marek Kubicki upr. specj.architektonicznej konstr.- -inżynierskiej upr.844/74/Bg		
DATA: LIPEC 2013	SKALA 1: 100	rys nr. 4 str. 17	BRANŻA: ARCH



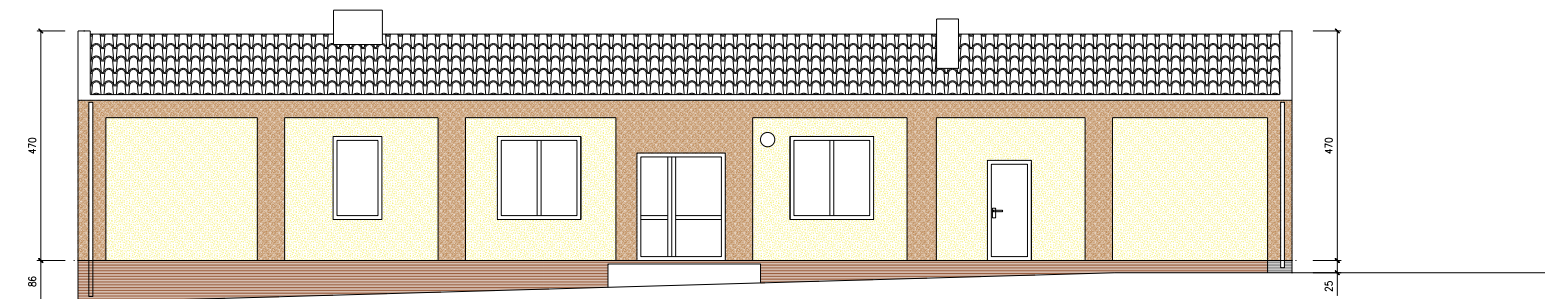
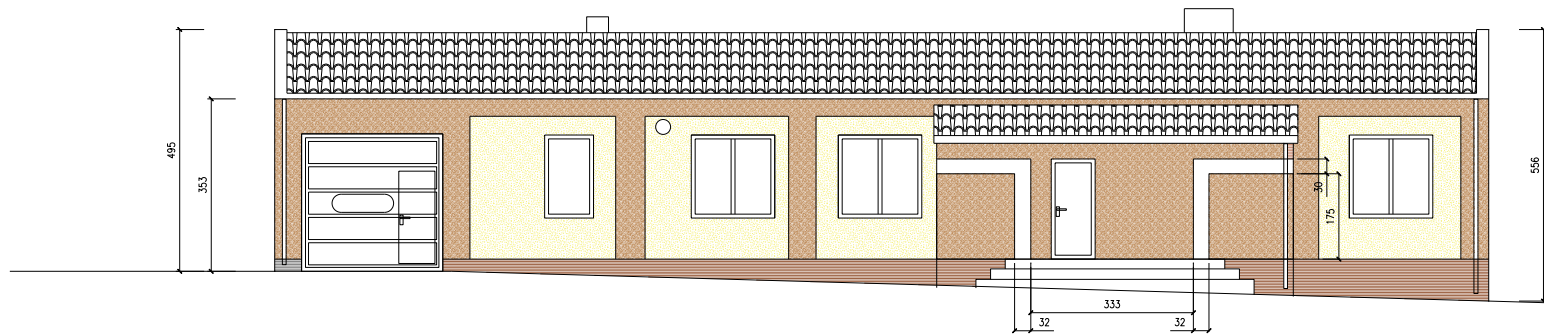



**ELEWACJE PN I PD**

UWAGI:

**KOLORY WG WZORNIKA NCS**

-  S 1010-Y20R
-  S 3010-Y30R
-  S 5020-Y50R  
ciemny brąz

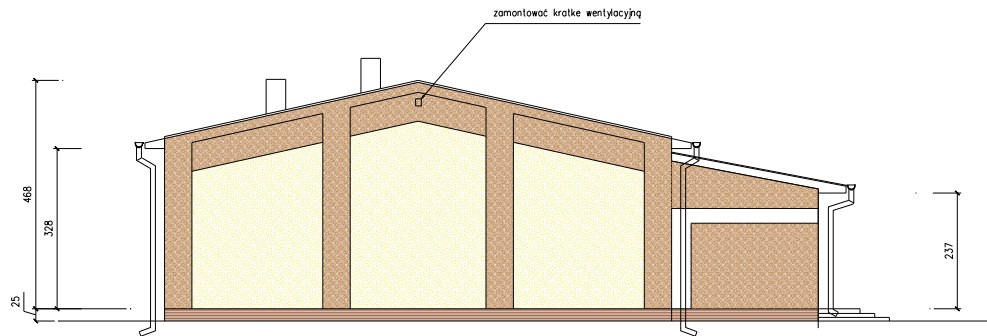
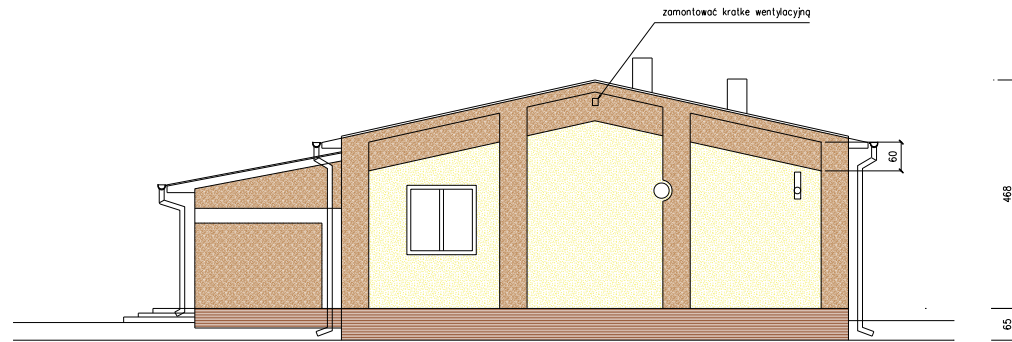

PROJEKTOWANIE I NADZORY BUDOWLANE Marek Kubicki 87-800 Włocławek ul.Jasna 18 B/4			
INWESTOR:	GMINA LIPNO ul. Mickiewicza 29, 87-600 Lipno		
OBIEKT:	SWIETLICA WIEJSKA W MALISZEWIE GMINA LIPNO		
ADRES BUDOWY:	MALISZEWO		
TEMAT:	REMONT SWIETLICY WIEJSKIEJ W MALISZEWIE GMINA LIPNO <b>ELEWACJE PN I PD</b>		
PROJEKTANT:	Marek Kubicki upr. specj.architektonicznej konstr.- -inżynierskiej upr.844/74/Bq		
DATA: LPEC 2013	SKALA 1: 100	rys nr. 6 str. 19	BRANZA: ARCH



**ELEWACJE WSCH. I ZACH.**

UWAGI:

KOLORY WG WZORNIKA NCS

-  S 1010-Y20R
-  S 3010-Y30R
-  S 5020-Y50R  
ciemny brąz

PROJEKTOWANIE I NADZORY BUDOWLANE Marek Kubicki 87-800 Włocławek ul. Jasna 18 B/4			
INWESTOR:	GMINA LIPNO ul. Mickiewicza 29, 87-600 Lipno		
OBIEKT:	SMETLICA WIEJSKA W MALISZEWIE GMINA LIPNO		
ADRES BUDOWY:	MALISZEWO		
TEMAT:	REMONT SMETLICY WIEJSKIEJ W MALISZEWIE GMINA LIPNO <b>ELEWACJE WSCH. I ZACH.</b>		
PROJEKTANT:	Marek Kubicki upr. specj. architektonicznej konstr. - inżynierskiej upr. 844/74/Bg		
DATA: LIPEC 2013	SKALA 1: 100	rys nr. 7 str. 20	BRANŻA: ARCH.

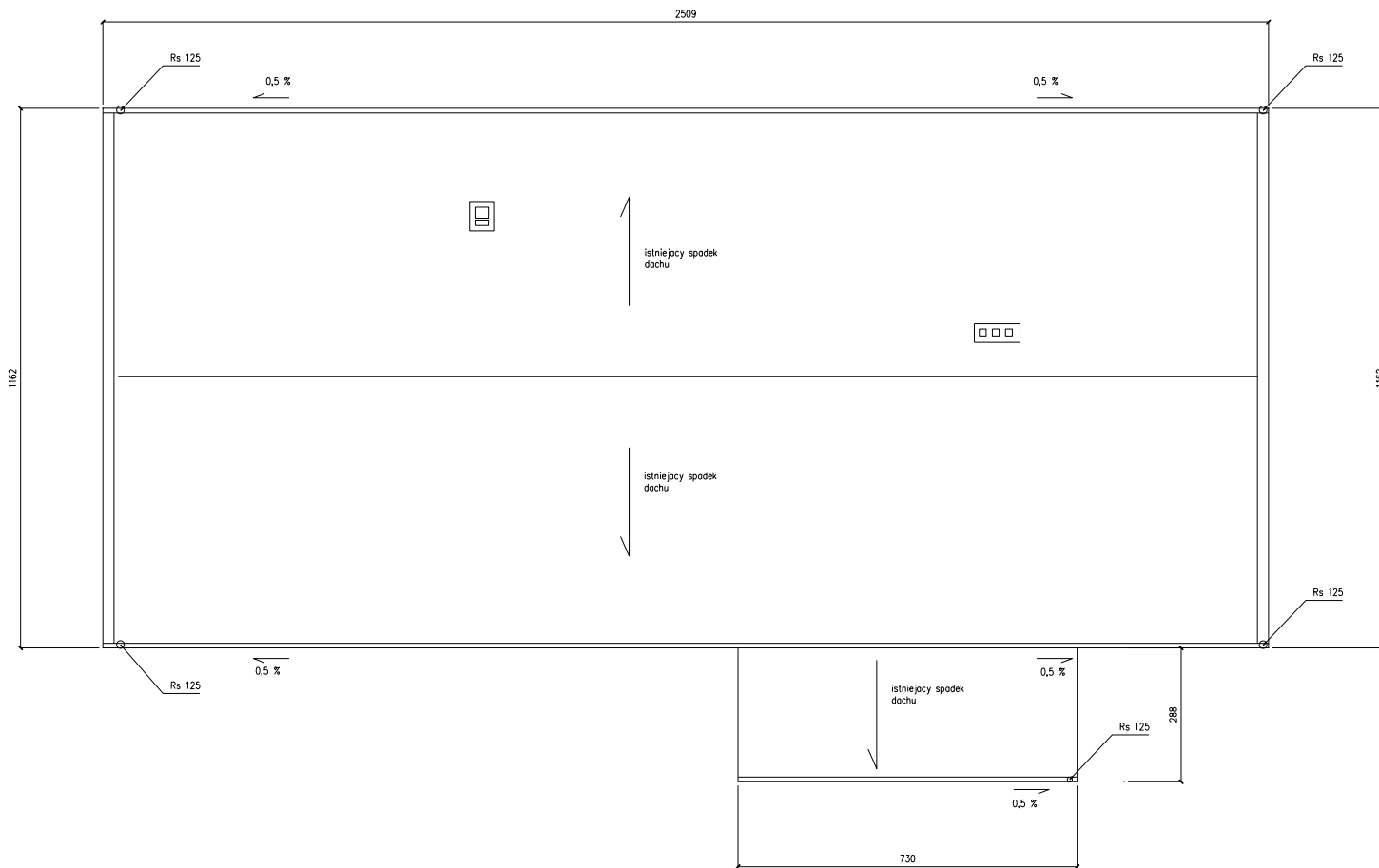



Montaż nowej instalacji odgromowej;

Rozbiórka pokrycia dachu z eternitu wraz z utylizacją.  
Rozbiórka łat dachowych.

obróbka blacharska

Podwyższenie kominów i  
naprawa tynku.

Ułożenie papy izolacyjnej, na ist. deskowaniu dachu, kontrłat oraz łat w rozstawie co 30 - 35 cm, następnie blachodachówki z obróbkami kominów, wiatrownicy, i rur spustowych.

obróbka blacharska

Montaż nowej podbitki z paneli PCV pod okapem.

Termoizolacja ścian budynku grub. 12 cm i pilastrów  
Na ścianach nad cokolem tynk strukturalny mineralny na siatce malowany.

Montaż obróbek blacharskich na cokole wokół budynku.

Na cokole tynk cienkowarstwowy z podwójną siatką na gładko malowany farbą elewacyjną.

Opaska wokół budynku z kostki betonowej grub. 6 cm zamknięta obrzeżem chodnikowym 8 x 30 cm.

Termoizolacja ścian fundamentowych grub. 10 cm do głębokości strefy przemarzania.

Ocieplenie stropu impregnowanymi włóknami celulozowymi /ekofibrem/ grub. 20 cm.

W świetlicy /bez pomieszczeń przyległych/ demontaż stropu z paneli PCV i montaż nowego stropu kasetonowego z montażem 8 szt. opraw /lampy z odzysku/.

ISTNIEJĄCA KONSTRUKCJA DACHU

ISTNIEJĄCY BUDYNEK

obróbka blacharska

DET -H

DET -G

DET -A

opaska z kostki betonowej szer 60 cm zakończona krawężnikiem

ZESTAWIENIE DREWNA WYMIANY POKRYCIA DACHU

NAZWA	WYM. A CM	WYM. B CM	DŁUGOŚĆ CM	IŁOŚĆ W CM3	IŁOŚCI SZT.	M3
LATY	6	4	2500	60000	37	2,2
KONTRATY	6	4	530	76320	144	1,8
					RAZEM	4,0 M3

PROJEKTOWANIE I NADZORY BUDOWLANE		
Marek Kubicki 87-800 Włocławek ul. Jasna 18 B/4		
INWESTOR:	GMINA LIPNO ul. Mickiewicza 29, 87-600 Lipno	
OBIEKT:	ŚWIETLICA WIEJSKA W MALUSZEWIE GMINA LIPNO	
ADRES BUDOWY:	MALUSZEWO	
TEMA:	REMONT ŚWIETLICY WIEJSKIEJ W MALUSZEWIE GMINA LIPNO	
<b>PRZEKRÓJ A-A</b>		
PROJEKTANT:	Marek Kubicki upr. specj. architektonicznej konstr. - inżynierskiej upr. 844/74/Bg	
DATA: LIPEC 2013	SKALA 1: 50	19 nr. 8 str. 21
		BRANŻA: ARCH

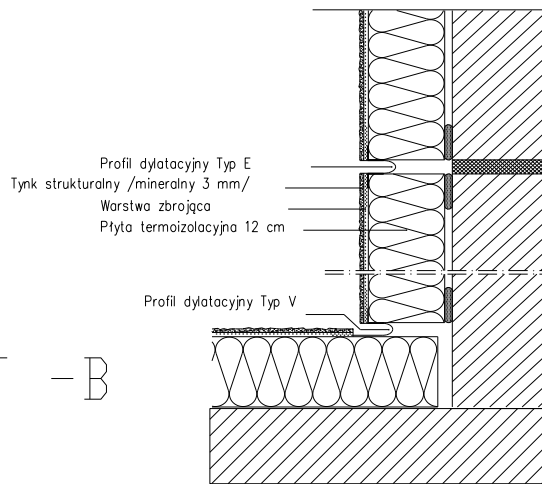

DET - B

DET - C

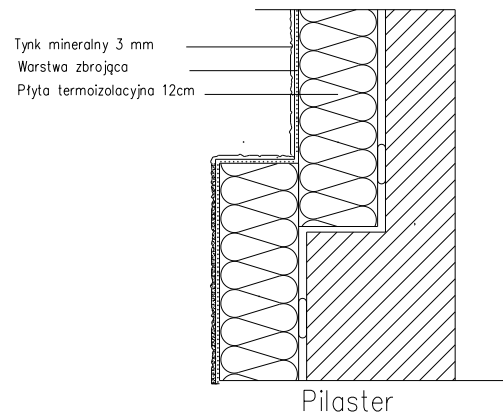

PROJEKTOWANIE I NADZORY BUDOWLANE Marek Kubicki 87-800 Włocławek ul.Jasna 18 B/4			
INWESTOR:	GMINA LIPNO ul. Mickiewicza 29, 87-600 Lipno		
OBIEKT:	SWIETLICA WEJSKA W MALISZEWIE GMINA LIPNO		
ADRES BUDOWY:	MALISZEWO		
TEMAT:	REMONT SWIETLICY WEJSKIEJ W MALISZEWIE GMINA LIPNO		
<b>DETAL OCIEPLENIA</b>			
PROJEKTANT:	Marek Kubicki upr. specj.architektonicznej konstr. - -inżynierskiej upr.844/74/Bg		
DATA: LPEC 2013	SKALA 1: 10	rys nr. 10 str. 23	BRANŻA: ARCH

SZCZEGÓŁ OCIEPLENIA COKÓŁU

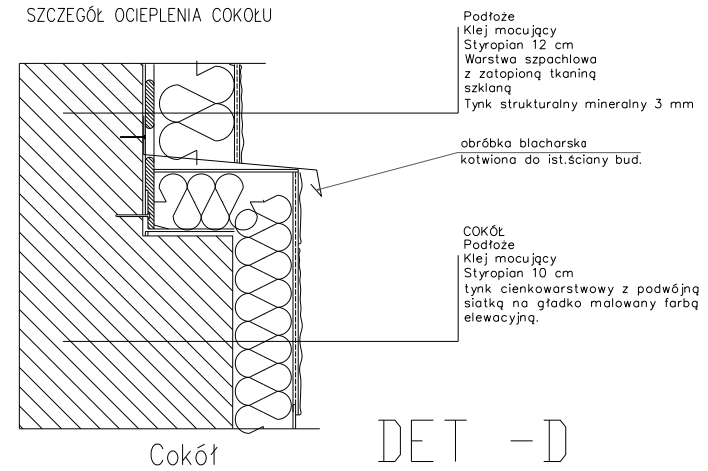

Cokół

DET - D

DET - E

Detal docieplenia narożnika

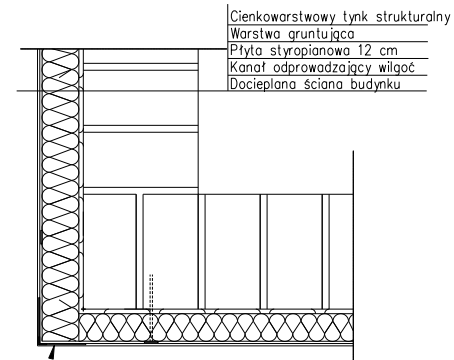

Listwa narożna z tworzywa z siatką, stosować w miejscach narażonych na uszkodzenia mechaniczne, powyżej stosować samą siatkę

PROJEKTOWANIE I NADZORY BUDOWLANE Marek Kubicki 87-800 Włocławek ul.Jasna 18 B/4			
INWESTOR:	GMINA LIPNO ul. Mickiewicza 29, 87-600 Lipno		
OBIEKT:	SWIETLICA WEJSKA W MALISZEWIE GMINA LIPNO		
ADRES BUDOWY:	MALISZEWO		
TEMAT:	REMONT SWIETLICY WEJSKIEJ W MALISZEWIE GMINA LIPNO		
<b>DETAL OCIEPLENIA</b>			
PROJEKTANT:	Marek Kubicki upr. specj.architektonicznej konstr. - -inżynierskiej upr.844/74/Bg		
DATA: LPEC 2013	SKALA 1: 10	rys nr. 11 str. 24	BRANŻA: ARCH

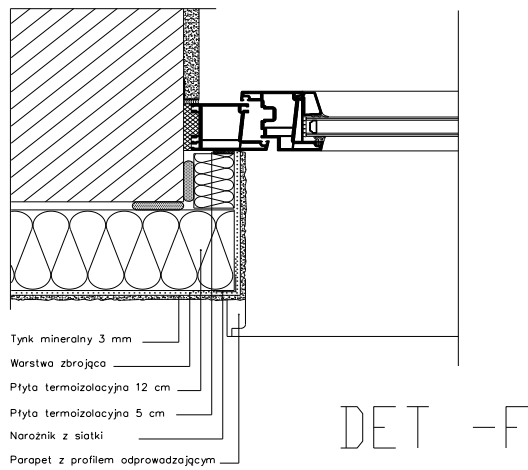
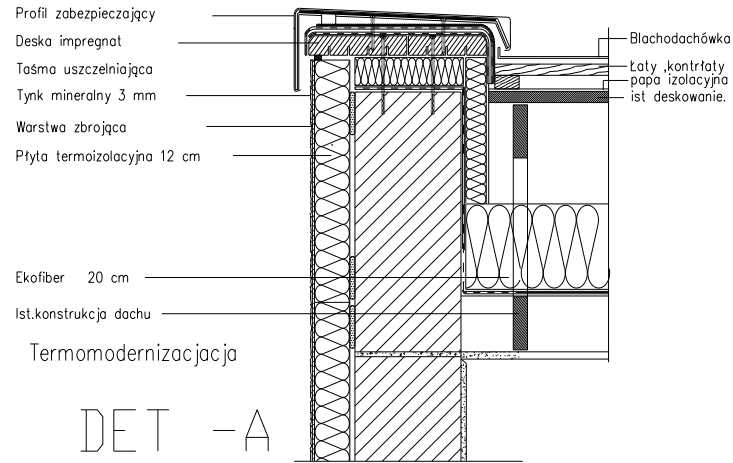

PROJEKTOWANIE I NADZORY BUDOWLANE Marek Kubicki 87-800 Włocławek ul. Jasna 18 B/4			
INWESTOR:	GMINA LIPNO ul. Mickiewicza 29, 87-600 Lipno		
OBIEKT:	SWIETLICA WIEJSKA W MALISZEWIE GMINA LIPNO		
ADRES BUDOWY:	MALISZEWO		
TEMA:	REMONT SWIETLICY WIEJSKIEJ W MALISZEWIE GMINA LIPNO <b>DETAL OCIEPLENIA</b>		
PROJEKTANT:	Marek Kubicki upr. spec. architektonicznej konstr. - inżynierskiej upr. 844/74/Bg		
DATA: LPEC 2013	SKALA 1: 10	rys nr. str.	12 25
		BRANŻA:	ARCH.

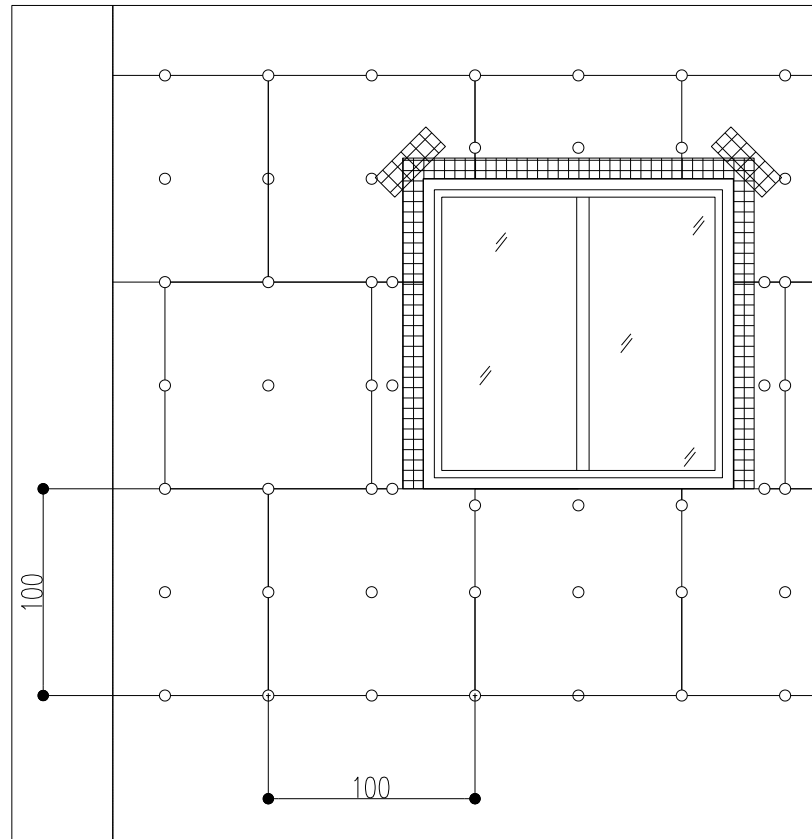

**UWAGA:**

1. Złącza między płytami zabezpieczyć siatką podtynkową o szer. 10cm.
2. Ościeża drzwiowe i okienne zabezpieczyć siatką podtynkową o szer. 20cm, do wysokości 3m od poziomu posadzki narażniki zabezpieczyć listwą z siatką o wymiarach 10x10cm.
3. W każdym przypadku na siatkę położyć warstwę szpachli żywicznej.

PROJEKTOWANIE I NADZORY BUDOWLANE Marek Kubicki 87-800 Włocławek ul. Jasna 18 B/4			
INWESTOR:	GMINA LIPNO ul. Mickiewicza 29, 87-600 Lipno		
OBIEKT:	SWIETLICA WIEJSKA W MALISZEWIE GMINA LIPNO		
ADRES BUDOWY:	MALISZEWO		
TEMA:	REMONT SWIETLICY WIEJSKIEJ W MALISZEWIE GMINA LIPNO <b>DETAL OCIEPLENIA</b>		
PROJEKTANT:	Marek Kubicki upr. spec. architektonicznej konstr. - inżynierskiej upr. 844/74/Bg		
DATA: LPEC 2013	SKALA 1: 10	rys nr. str.	13 26
		BRANŻA:	ARCH.

Tynk mineralny 3 mm  
 Warstwa zbrojca  
 Płyta termoizolacyjna 12 cm

Płyta termoizolacyjna 5 cm  
 Narożnik z siatki

DET - G

DET - H

Taśma uszczelniająca  
 Tynk mineralny 3 mm  
 Warstwa zbrojca  
 Płyta termoizolacyjna 12 cm

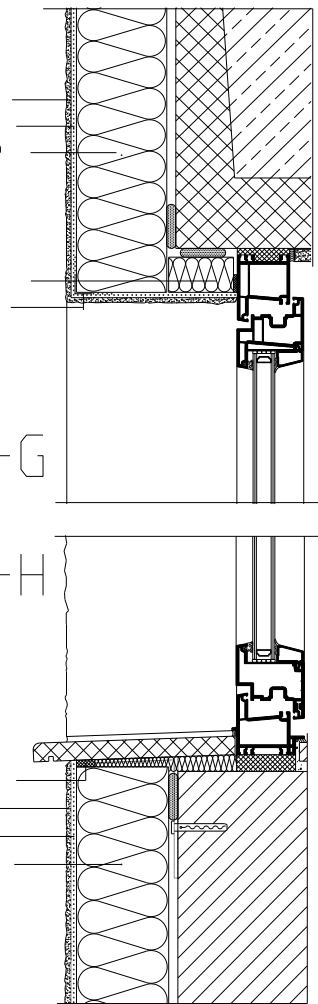

PROJEKTOWANIE I NADZORY BUDOWLANE			
Marek Kubicki 87-800 Włocławek ul. Jasna 18 B/4			
INWESTOR:	GMINA LIPNO ul. Mickiewicza 29, 87-600 Lipno		
OBIEKT:	SWIETLICA WEJSKA W MALISZEWIE GMINA LIPNO		
ADRES BUDOWY:	MALISZEWO		
TEMAT:	REMONT SWIETLICY WEJSKIEJ W MALISZEWIE GMINA LIPNO		
<b>DETAL OCIEPLENIA</b>			
PROJEKTANT:	Marek Kubicki upr. specj. architektonicznej konstr. - -inżynierskiej upr. 844/74/Bg		
DATA: LPEC 2013	SKALA 1:10	rys nr. str. 14 27	BRANŻA: ARCH.

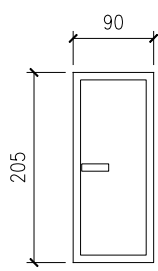
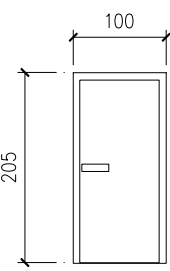
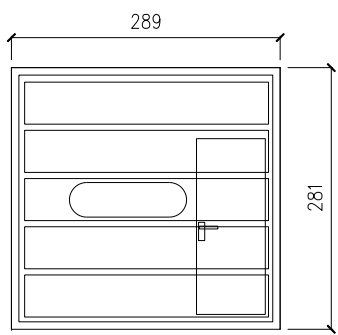
OZNACZENIE	D3	D4	Dg1
SCHEMAT		 Drzwi ocieplane pełne	 Drzwi segmentowe ocieplane pełne z otwarciem awaryjnym ręcznym
SZEROKOŚĆ S	90	100	350
WYSOKOŚĆ H	205	205	350
ZEWN./WEWN.	ZEWN.	ZEWN.	ZEWN.
KOLOR	BIAŁE	BIAŁE	BIAŁE
PRZESZKLENIE			BIAŁE
MATERIAŁ	STAL	STAL	STAL
PRAWO/LEWE	prawe 1	prawe 1	
ILOŚĆ	szt. 1	szt. 1	szt. 3

### ZESTAWIENIE STOLARKI DRZWIOWEJ

PROJEKTOWANIE I NADZORY BUDOWLANE Marek Kubicki 87-800 Włocławek ul. Jasna 18 B/4			
INWESTOR:	GMINA LIPNO ul. Mickiewicza 29, 87-600 Lipno		
OBIEKT:	ŚWIETLICA WIEJSKA W MALISZEWIE GMINA LIPNO		
ADRES BUDOWY:	MALISZEWO		
TEMAT:	REMONT ŚWIETLICY WIEJSKIEJ W MALISZEWIE GMINA LIPNO <b>ZESTAWIENIE STOLARKI DRZWIOWEJ</b>		
PROJEKTANT:	Marek Kubicki upr. specj. architektonicznej konstr. - -inżynierskiej upr. 844/74/Bg		
DATA: LIPIEC 2013	SKALA 1:	rys nr. 15 str. 28	BRANŻA: ARCH